Our World
IRISH AID AWARDS

DUAISEANNA CHÚNAMH ÉIREANN: AN DOMHAN SEO AGAINNE, 2023

"COMHIONANNAS DO CHÁCH"

CEACHT A TRÍ

(Rang 3-4)

Irish Aid
An Roinn Gnóthaí Eachtracha
Department of Foreign Affairs

Naisc Churaclaim

Réimse curaclaim	Ábhar	Snáithe
Oideachas Sóisialta, Imshaoil agus Eolaíochta (OSIE)	Tíreolaíocht	Timpeallachtaí an duine
OSPS		Mé féin agus daoine eile Mé féin agus an domhan mór
Oideachas Ealaíon	Na hAmharcealaíona	Líníocht
Teanga bunscoile	Gaeilge Teanga 1	Teanga ó Bhéal Léitheoireacht Scríbhneoireacht

Ábhar an cheachta

Uimhir	Ainm na gníomhaíochta	Modheolaíochtaí	Sleamhnán
Spriocanna foghlama		Na spriocanna foghlama a chomhroinnt	4
1	Inscne	Plé ranga uile	5
2	Tiwoloke agus Umodzi	Plé ranga uile | grianghraif agus físeán | obair i mbeirteanna nó i ngrúpaí beaga	6-9
3	Gníomhaithe Spriocanna Domhanda	Iontráil le haghaidh Dhuaiseanna Chúnamh Éireann: An Domhan Seo Againne, 2023: ionchur	10
Machnamh ar an bhfoghlaim		Na spriocanna foghlama a sheiceáil	11
Smaoineamh faoi iontráil ar na Duaiseanna		Cártaí beannachta 'Comhionannas do Chách'	12

Táimid ag foghlaim chun na rudaí seo a leanas a dhéanamh…

samplaí de steiréitíopaí inscne a phlé

achoimre a thabhairt ar fhaisnéis ar chlár oiliúna faoin gcomhionannas inscne sa Mhaláiv

nasc a dhéanamh idir an obair a dtacaíonn Cúnamh Éireann léi sa Mhaláiv agus na Spriocanna Domhanda

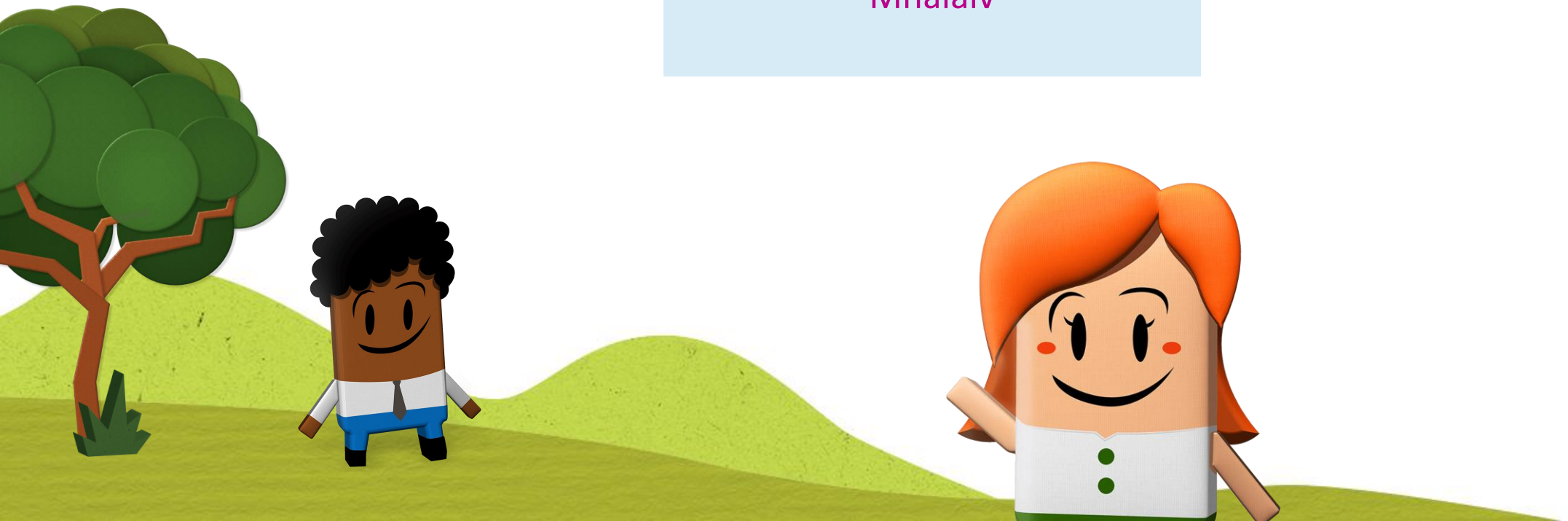

Gníomhaíocht 1

Cailíní/mná	Bu[illegible]aill[illegible]

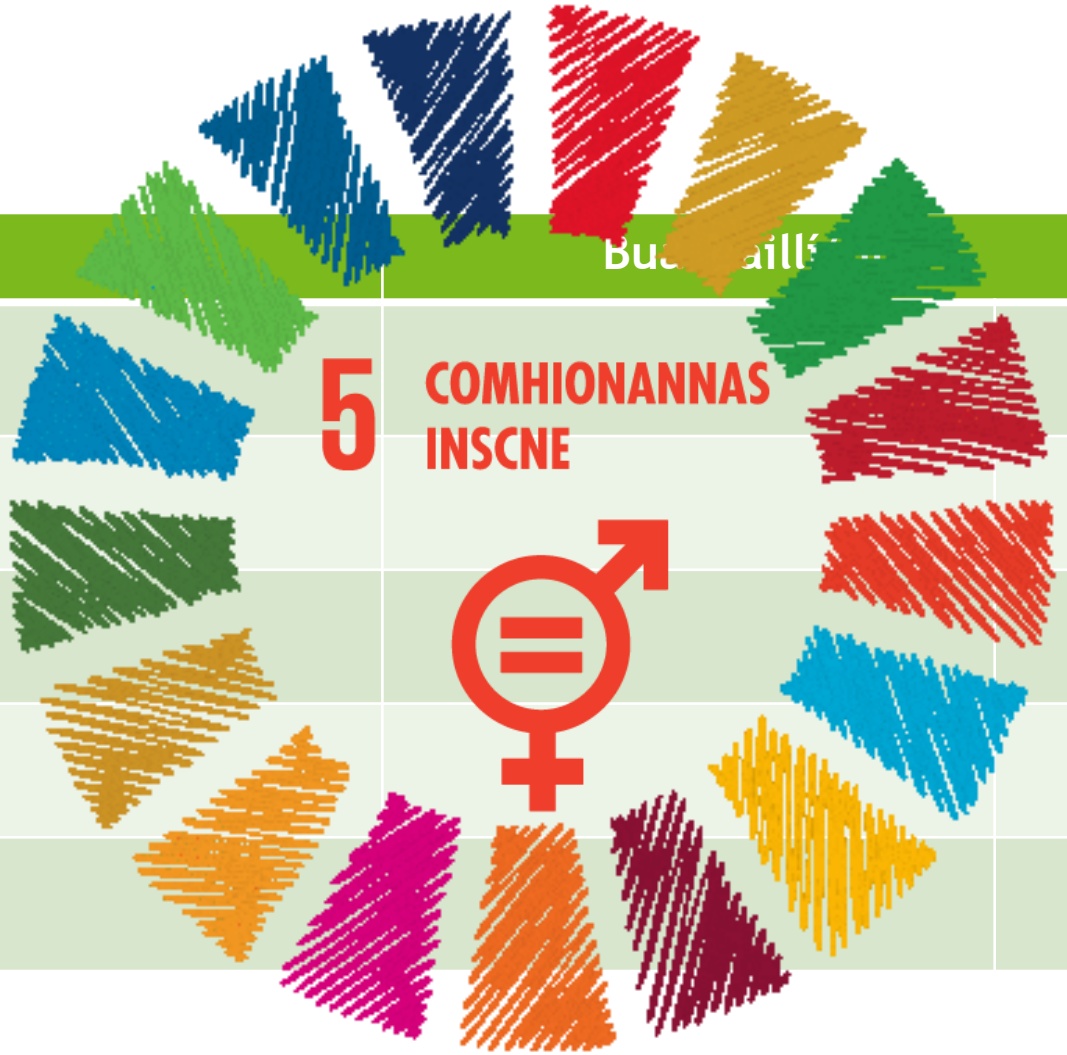

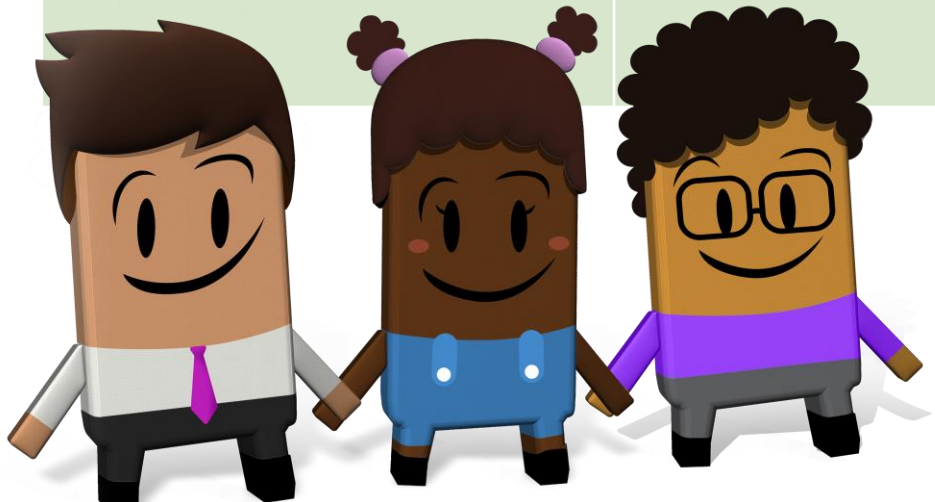

Gníomhaíocht 2

Gníomhaíoch

Irish Aid
An Roinn Gnóthaí Eachtracha
Department of Foreign Affairs

CONCERN worldwide

Our World
IRISH AID AWARDS

2

4

1

3

Tiwoloke

An tSiséivis

Nsanje

Irish Aid
An Roinn Gnóthaí Eachtracha
Department of Foreign Affairs

Gníomhaíocht 2

Umodzi

An tSiséivis

Irish Aid
An Roinn Gnóthaí Eachtracha
Department of Foreign Affairs

Gníomhaíocht 2

Tarraing pictiúr de rud éigin a chabhróidh leis an lucht féachana an físeán a thuiscint

Scríobh teideal gearr don fhíseán

2021 G

2.04 nóim

Tá cónaí ar Luka agus Mary i ndeisceart na Maláive. Ghlac siad páirt in oiliúint ar an gcomhionannas inscne le maoiniú ó Chúnamh Éireann agus d'athraigh siad todhchaí a dteaghlaigh.

Foireann: Luka agus Mary agus a dteaghlach
Stiúrthóir: Concern Worldwide

Mo liosta Rátáil Íoslódáil

Gníomhaíocht 3

Seo roinnt samplaí iontacha de shaothar na leanaí a foilsíodh in irisí *Gníomhaithe Spriocanna Domhanda* ar líne roimhe seo. Féach https://www.ourworldirishaidawards.ie/global-goal-getters chun teacht ar shamplaí iontacha eile.

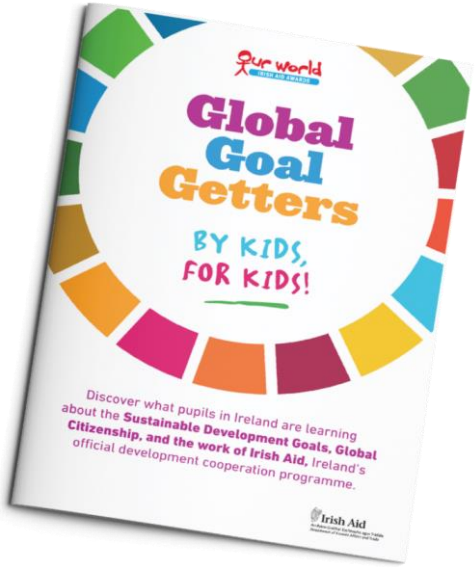

Crumlin NS, Co. Galway

4th/5th class from Crumlin NS, created their very own Wellbeing Kits, inspired by our Wellbeing for People and Planet pupil's magazine.

Rathmore NS, Co. Kildare

Ewan Delaney in 5th class at Rathmore NS created this 'People and the Planet' booklet, a compilation of quotes about protecting our planet, from icons and heroes in our world through the years. Take a look at the story of Malala!

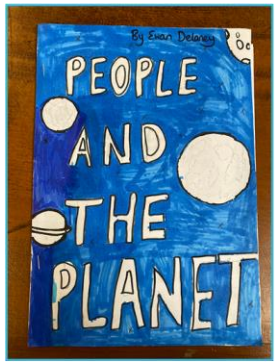

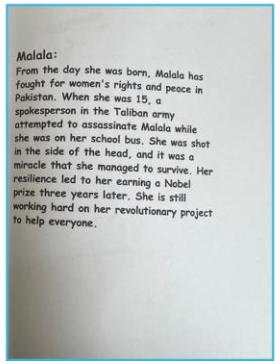

St. Mary's Primary School, Co. Tipperary

5th class from St. Mary's Primary School have created this amazing magazine which shows how they are working to achieve the Global Goals within their school community and also features a calendar with tips on how we can improve the wellbeing of ourselves and our planet each month of the year!

Irish Aid
An Roinn Gnóthaí Eachtracha
Department of Foreign Affairs

D’fhoghlaimíomar na rudaí seo a leanas a dhéanamh…

samplaí de steiréitíopaí inscne a phlé

achoimre a thabhairt ar fhaisnéis ar chlár oiliúna faoin gcomhionannas inscne sa Mhaláiv

nasc a dhéanamh idir an obair a dtacaíonn Cúnamh Éireann léi sa Mhaláiv agus na Spriocanna Domhanda

AN-MHAITH AR FAD!

Is iontach na Gníomhaithe Spriocanna Domhanda sibh!

Smaoineamh faoi iontráil ar na Duaiseanna…

20 Samhain: Déantar ceiliúradh ar chothrom lae an Choinbhinsiúin um Chearta an Linbh ar **Lá Idirnáisiúnta na Leanaí.** Deis atá ann feasacht a mhúscailt ar an ngá a chinntiú go mbíonn meas ar chearta gach linbh.

8 Márta: Is lá domhanda é **Lá Idirnáisiúnta na mBan** chun ceiliúradh a dhéanamh ar na rudaí is féidir le cailíní agus mná a dhéanamh, agus ar na rudaí a dhéanann siad, chun an domhan a dhéanamh níos fearr. Is deis é freisin chun gníomh a éileamh leis an gcomhionannas inscne a bhaint amach.

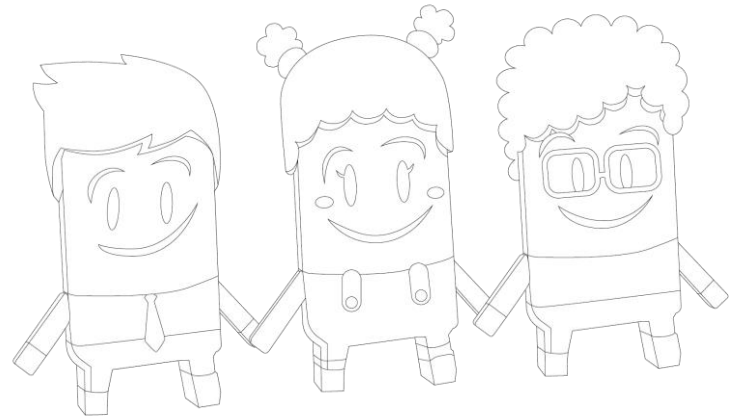

Our World
IRISH AID AWARDS

Irish Aid
An Roinn Gnóthaí Eachtracha
Department of Foreign Affairs